

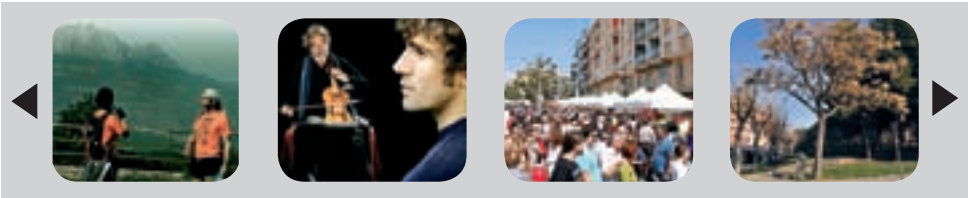

agenda - ripollet

12



**Dóna't a
conèixer!**

**Anuncia't a
l'agenda de Ripollet**

truca'ns i t'informarem

675 842 967

DEBARRIS

c/ Perla, 31 - Barcelona
Tel. 93 217 44 10

solucions gràfiques

Targetes de visita*

100 unitats.....	10.00 €
200 unitats.....	15.00 €
300 unitats.....	20.00 €
500 unitats.....	32.00 €

sense iva.

* tamany 5x8 cm impreses a una sola cara

* no incloum muntatge ni transport

www.debarris.com

Diumenge**1****DIA DEL RAM. BALLADA DE SARDANES**

■ **12 h. Rambla de Sant Jordi**
Ballada de sardanes amb la cobla Costa Brava.

Organitza: Ripollet Sardanista.

**BENEDICCIÓ DE RAMS**

■ **12 h. Església de Sant Esteve**

Benedicció de Rams i Missa solemne. *Organitza: Parròquia de Sant Esteve.*

CURS D'ORNITOLOGIA

■ **A la Casa Natura**

Del 29 de març a l'1 d'abril. Curs d'introducció a l'ornitologia, a càrrec de FAUMED i el grup PARUS/CIRB. Més informació i inscripcions a grup.parus@gmail.com.

Organitza: Regidoria de Medi Ambient i Casa Natura.

Dilluns**2****GENT ACTIVA. TALLER DE MEMÒRIA**

■ **10.30 h. Casal d'Avis**

Inici del taller de memòria al Casal d'Avis. Els dilluns i dimecres, de 10.30 a 11.30 i d'11.30 a 12.30 hores. Del 2 d'abril al 13 de juny. Taller amb caràcter preventiu, per a persones grans que no presenten alteració de les funcions cognitives.

Més informació i inscripcions a Serveis Socials (c/ de la Salut, 1).

Organitza: Regidoria de Serveis Socials.

NITS DE MÚSICA. LA PASSIÓ SEGONS SANT MATEU (J.S. BACH)

■ **20.15 h. Parròquia de Sant Esteve de Ripollet**

A càrrec d'Àngel Esteve i Rafael López. Amb la col·laboració de Jordi Giménez, músic. La sessió començarà després de la missa.

Organitza: Associació d'Espectadors del Teatre del Mercat Vell.

Dijous**5****SANTÍSSIM TRIDUUM PASQUAL**

■ **20 h. Església de Sant Esteve**

Missa Vespertina, ofici del Lavatori de Peus i adoració del Santíssim Sagrament.

Organitza: Església de Sant Esteve.

**VIA CRUCIS**

■ **21 h. Pels carrers de Ripollet**

17 h. Ofici i Adoració del Sant Crist.

Organitza: Església de Sant Esteve.

Divendres**6****Dimarts****10****GENT ACTIVA. TALLER DE COMUNICACIÓ I CONFLICTES**

■ **10.30 h. Casal d'Avis**

El taller es realitzarà els dimarts 10 i 17 d'abril, de 10.30 a 12.30 hores. Es tracta d'un taller per reflexionar sobre les nostres relacions i si les podem millorar a través de la comunicació. Amb la col·laboració de l'Oficina de Mediació.

Més informació i inscripcions a Serveis Socials (c/ de la Salut, 1).

Organitza: Regidoria de Serveis Socials.

Dimecres

11

HORA DEL CONTE

■ 17.30 h. Biblioteca

Superherois!! Contes molt divertits protagonitzats per en Vidal, un nen que és ajudant de superherois, uns éssers amb poders màgics. A càrrec de Marc Lloan. A la Sala Infantil de la Biblioteca. Per a infants a partir de 4 anys.

Organitza: Patronat Municipal de Cultura.

Dijous

12

GENT ACTIVA. XERRADA. PREVENCIÓ DE CAIGUDES A LA LLAR

■ 18 h. Centre Cultural

Xerrada amb la col·laboració de la Regidoria de Salut Pública de l'Ajuntament de Ripolllet. Obert a tothom. Més informació a Serveis Socials (c/ de la Salut, 1).

Organitza: Regidoria de Serveis Socials.

Divendres

13

**TEATRE. LIVE**

■ 22 h. Teatre Auditori

Dos còmics en estat pur ens expliquen com ho veuen. Música, improvisació, intimitats, diàlegs punyents, poesia, ironia, passades de rosca...

Un "divertimento" en un format àgil i fresc. Dos pallassos moderns, en Carles Xuriguera i en Rafel Faixedas, amb ganes de passar-ho bé i compartir bogeria. Un late show teatral per anar a dormir content, que ja toca!

Vestíbul obert a càrrec de La Careta Teatre. Preu: 15 euros.

Organitza: Ass. d'Espectadors del Teatre del Mercat Vell, en conveni amb el PMC.

Dissabte

14

TROBADA AMB L'ART

■ Casa Milà 'La Pedrera'

El PMC ofereix la possibilitat de realitzar una visita guiada a l'exposició *Artigas: l'home de foc*, a la Casa Milà, coneguda popularment com La Pedrera. Cal concertar hora i lloc de trobada al Centre Cultural.

Organitza: Patronat Municipal de Cultura.

**ELS MÉS PETITS FEM DISSABTE**

■ 12 h. Biblioteca Municipal

Per a l'abril... ombres de contes a mil! Contes i titelles amb jocs d'ombres xineses. A càrrec de Jenny Silvente, de La Careta Teatre. Per a infants d'1 a 4 anys. A la Sala Infantil de la Biblioteca. Dins el projecte *Nascuts per llegir*.

Organitza: Patronat Municipal de Cultura.

BALL AL PAVELLÓ

■ 23 h. Pavelló Municipal Joan Creus

Ball amb música en directe. Preu: 3,50 euros per als socis i 5 euros per als que no ho siguin.

Organitza: Associació Amics del Ball.

Diumenge**15****XXV CAMINADA RIPOLLET - MONTSERRAT****■ Ripollet - Montserrat (47 km)**

Inscripcions els dies 10, 11, 12 i 13 d'abril, de 19 a 21 hores i el dia 14, de 10 a 13 hores, al vestíbul del Centre Cultural. Preus socis: 10 euros, no socis: 12 euros. Inscripcions el mateix dia amb 2 euros de recàrrec.

Autobús de tornada: 6 euros. Concurs de fotografia 'Jordi Planas'. <www.centreexcursionistaripollet.com>

Organitza: Centre Excursionista de Ripollet.

Foto: CER.

D V**ESPECTACLE INFANTIL. UN MÓN (I UN MUNT!) DE DRACS****■ 18 h. Teatre Auditori**

A càrrec de la Cia Tanaka Teatre. Dues peculiars princeses ens portaran a fer un viatge pel món, tot narrant històries de dracs. Dirigit, especialment, a nens i nenes de 5 a 12 anys. Preu: 5 euros.

Organitza: Patronat Municipal de Cultura.

**Dilluns****16****CAFÈ LITERARI****■ 15.30 h. Centre Cultural**

Tertúlia literària sobre l'obra *Inés y la alegría*, d'Almudena Grandes. Obert a la participació de tothom que hi estigui interessat.

Organitza: Associació d'Espectadors del Teatre del Mercat Vell.

INAUGURACIÓ. EXPOSICIÓ D'INSECTES**■ A la Sala Central de la Casa Natura**

Mostra d'insectes elaborada per José Miguel Rodríguez Hernández, amb un recull de papallones del Vallès, Pirineu català, Cantàbria, així com d'altres insectes.

Organitza: Regidoria de Medi Ambient i Casa Natura.

Dimarts**17****CINEMA. CARTAS A JULIETA****■ 19 h. Centre Cultural**

Projecció de la pel·lícula *Cartas a Julieta*, de Gary Winick. Gratuït.

Organitza: Grup de Dones per la Igualtat.

TATCHEPOL

AUTOESCOLA

PRACTICAS

www.autoescolatatchepol.com

Tel. 93 691 77 79

COTXE, TOTES LES MOTOS I CICLOMOTOR

Calendar i pagament IBI nou! 2012



Maig

Juny

Juliol

Agost

1	2	3	4	5	6
7	8	9	10	11	12
13	14	15	16	17	18
19	20	21	22	23	24
25	26	27	28	29	30
31					

		1	2	3	4
5	6	7	8	9	10
11	12	13	14	15	16
17	18	19	20	21	22
23	24	25	26	27	28
29	30				

1	2	3	4	5	6
7	8	9	10	11	12
13	14	15	16	17	18
19	20	21	22	23	24
25	26	27	28	29	30
31					

		1	2	3	4
5	6	7	8	9	10
11	12	13	14	15	16
17	18	19	20	21	22
23	24	25	26	27	28
29	30	31			

Setembre

Octubre

Novembre

Desembre

		1	2	3	4
5	6	7	8	9	10
11	12	13	14	15	16
17	18	19	20	21	22
23	24	25	26	27	28
29	30				

1	2	3	4	5	6
7	8	9	10	11	12
13	14	15	16	17	18
19	20	21	22	23	24
25	26	27	28	29	30
31					

		1	2	3	4
5	6	7	8	9	10
11	12	13	14	15	16
17	18	19	20	21	22
23	24	25	26	27	28
29	30				

				1	2
3	4	5	6	7	8
9	10	11	12	13	14
15	16	17	18	19	20
21	22	23	24	25	26
27	28	29	30	31	

ON PODEN FER EL PAGAMENT?

Quan no esteu domiciliats, a qualsevol entitat bancària o caixa d'estalvis de Ripollès en període voluntari: fraccionament del 15 de maig al 14 de juliol i 2n fraccionament del 23 de setembre al 21 de novembre.

CONCILIACIÓ BANCÀRIA

Els pagaments dels tributs es poden domiciliar mitjançant l'Impres que us facilitarem a l'Ajuntament, a la nostra entitat bancària i també a través de la pàgina web municipal www.ripoll.cat. L'IBI es cobrarà en tres parts: 5 de juny, 25 de setembre i 5 de novembre.

Horaris de Setmana Santa 2012

Equipaments culturals

■ CENTRE CULTURAL:

Atenció al públic: 2, 3 i 4 d'abril: de 9 a 14 h i de 17 a 21 hores.

5 d'abril, de 9 a 14 hores (tarda tancat)

Dissabte, 7 d'abril, i diumenge, 8 d'abril, tancat.

Registre: 2, 3, 4 i 5 d'abril, de 9 a 14 hores, festius i caps de setmana, tancat.

■ BIBLIOTECA:

2, 3 i 4 d'abril, de 16 a 20.30 hores (matí tancat)

Dijous, 5 d'abril, i dissabte, 7 d'abril, tancat.

■ CENTRE D'INTERPRETACIÓ DEL PATRIMONI (CIP):

Del 2 al 9 d'abril, tancat.

■ TEATRE AUDITORI:

Del 2 al 9 d'abril, sense programació.



Dimarts

19

EDUCACIÓ. TALLER ¿COM EDUQUEM LA LLIBERTAT?

■ **18 h. Centre Cultural**

Una proposta divertida i reflexiva per a tractar els límits, l'autonomia i les dependències. Dirigit a pares, mares, educadors i adolescents. Recomanat per a famílies a partir de 5è i 6è de primària i 1r i 2n d'ESO.

Organitza: Regidoria d'Educació.

Divendres

20

GENT ACTIVA. TALLER DE LECTURA

■ **10.30 h. Casal d'Avis**

Taller de lectura, sobre *La sonrisa etrusca*, de José Luís Sampedro. Del 20 d'abril al 8 de juny, els dimarts, de 10.30 h a 12.30 h. Més informació a Serveis Socials (c/ de la Salut, 1). *Organitza: Regidoria de Serveis Socials.*

DAE

MÚSICA. FOLÍAS & ROMANCES

■ **22 h. Teatre Auditori**

Jordi Savall és un dels músics més reconeguts en el panorama internacional. Amb la seva viola de gamba ha recorregut el món sencer. A més de director d'orquestra, Savall és la persona que ha situat la música antiga en el primer pla de la música clàssica actual. Aquest concert suposa per a l'Associació d'Espectadors fer realitat un somni des de la seva creació, ara fa 18 anys. El concert comptarà amb dues parts, des d'Orient fins a Occident, on Jordi Savall estarà acompanyat per Ferran Savall (veu i tiorba) i David Mayoral (percussions). Preu: 20 euros. Consultin condicions generals. Venda general d'entrades a taquilla els dies 22 i 23 de març, i el 12, 13, 19 i 20 d'abril.



DAVID IGNASZEWSKI

El concert comptarà amb dues parts, des d'Orient fins a Occident, on Jordi Savall estarà acompanyat per Ferran Savall (veu i tiorba) i David Mayoral (percussions). Preu: 20 euros. Consultin condicions generals. Venda general d'entrades a taquilla els dies 22 i 23 de març, i el 12, 13, 19 i 20 d'abril.

Organitza: Ass. d'Espectadors del Teatre del Mercat Vell, en conveni amb el PMC.

Dissabte

21

SENDERISME. 2A ETAPA GR-4

■ **Hotel Alp - La Pobla de Lillet (20,7 km)**

Concertar hora de sortida al Centre Cultural. Inscripcions els dimarts, de 21 a 22 h. Més informació a <www.centreexcursionistaripollet.com>.

Organitza: Centre Excursionista de Ripollet.

DEBARRIS

produccions
gràfiques

c/ La Perla, 31 Baixos
www.debarris.com
(t) 93 217 44 10 • (f) 93 217 06 80

Radiotaxidelvalles Occ
desde 1986

93 580 27 27

93 692 40 16

93 692 58 23



info@radiotaxidelvalles.com

www.radiotaxidelvalles.com

Traslados a hospitales, aeropuertos,
domicilios, estaciones, etc.
Servicio 24h



Dissabte

21

TALLER PER A INFANTS■ **12 h. Biblioteca Municipal**

'Dóna'm idees: teatre i expressió corporal per no avorrir-se a casa'. Adreçat a nens i nenes de 3 a 6 anys. A càrrec de Jenny Silvente. Per a infants fins a 2 anys. A la Sala Infantil de la Biblioteca. Dins el projecte Nascuts per Llegir. Cal inscripció.
Organitza: Patronat Municipal de Cultura.

BALL AL PAVELLÓ■ **23 h. Pavelló Municipal Joan Creus**

Ball amb música en directe. Preu: 3,50 euros per als socis i 5 euros per als que no ho siguin. Organitza: Associació Amics del Ball.

Diumenge

22

**SANT JORDI A LA RAMBLA**■ **10 h. Rambla de Sant Jordi**

10 h. Fira d'entitats i artesanía.

11.30 h. Mostra gastronòmica a la Plaça del Molí. Actuacions i activitats durant tot el dia.

Organitza: Comissió Ripolletenca d'Activitats Culturals amb la col·laboració d'entitats i col·lectius locals i PMC.

ACCIÓ FOTGRÀFICA RIPOLLET■ **10 h. Pels carrers de Ripollet**

1r Concurs Fotogràfic Infantil. Tema: la Rosa i el llibre.

4a Sortida Fotogràfica Popular. Tema: Analògic en B&N.

Inscripcions, bases i sortida a la carpa de l'entitat, dins el Sant Jordi a la Rambla.

Organitza: Acció Fotogràfica Ripollet.

**BALLADA DE SARDANES**■ **12 h. Rambla de Sant Jordi**

Sardanes amb la Cobla Ciutat de Girona. Dins el Sant Jordi a la Rambla.

Organitza: Ripollet Sardanista.

GSIS**HÍPICA**

PLACES LIMITADES

PROFESSORS ESPECIALITZATS

EQUAT DE 7 A 14 ANYS

SERVEIS DE MENJADOR

LES INSCRIPCIONS ES FARAN A LES DEPENDÈNCIES DE L'HÍPICA DE BELLUSÀ A DIVENDRES DE 9 A 14 HORES. PER A MÉS INFORMACIÓ: DRONES: 92 574 25 90 - FAX: 676 287 842



INICI: 2/04/2012 FI: 5/04/2012

DIES: DE DILLUNS A DIUDES

HORARI: A) DE 9h A 13h B) DE 9h A 15h

AMB DINAR C) DE 9h A 17h

Diumenge**22****FESTIVAL DE JOTES**■ **18 h. Teatre Auditori**

Festival de jotes, amb motiu del Dia d'Aragó.

Organitza: *Centro Aragonés de Ripollet.***V****Dilluns****23****RECITAL POÈTIC**■ **18 h. Centre Cultural**

Recital de poesia a càrrec dels alumnes del Taller de poesia de l'Associació Jaume Tuset.

Organitza: *Centre de Formació de Persones Adultes Jaume Tuset.***VEREDICTE 15È CONCURS DE DISSENY DE PUNT DE LLIBRE**■ **19 h. Biblioteca Municipal**

Veredictes i lliurament de premis als guanyadors del concurs, enguany sota el títol 'Còmic i/o Manga. Crea la teva vinyeta'. A la Sala Infantil - Juvenil de la Biblioteca.

Organitza: *Patronat Municipal de Cultura.***Dimecres****25****XERRADA-COL·LOQUI AMB ORIOL BROGGI**■ **19 h. Biblioteca Municipal**'Una forma de veure i fer teatre', amb el director de teatre Oriol Broggi, qui portarà al maig al Teatre Auditori el muntatge *Luces de bohemia*.Organitza: *Associació d'Espectadors del Teatre del Mercat Vell.***Dijous****26****CLUB DE LECTURA. ESTUPOR I TREMOLORS**■ **19 h. Biblioteca Municipal**

Tertúlia literària, moderada per Fanny Arambilet, sobre aquesta novel·la de l'escriptora Amélie Nothomb.

Organitza: *Patronat Municipal de Cultura.***Divendres****27****NITS DE MÚSICA. ÒPERA**■ **20 h. Centre Cultural**A càrrec d'Àngel Esteve i Rafael López. Projectió de l'òpera *Gianni Schichi*, de Puccini.Organitza: *Associació d'Espectadors del Teatre del Mercat Vell.***MEJORAMOS
CUALQUIER**

c./del sol nº 38 - Tel. 93 594 86 82

OFERTA

EN LAS MISMAS CONDICIONES QUE LA COMPETENCIA

DESCUENTOS DE HASTA EL 7%

WWW.ALMEIDAVIAJES.COM

PIS AL C/TAMARIT, RIPOLLET

BR

Grup Immobiliari

70M2 DE VIVENDA, 2 DORMITORIS, 2 BANYS

COMPLERTS, CUINA AMB PATI, PLAÇA

D'APARCAMENT I TRASTER AMB TERRASSA



▲ 93 572 68 66 ▲

www.brgrupimmobiliari.com

646 42 80 82

646 98 56 51

Dissabte

28

TROBADA AMB L'ART. GOYA. LLUMS I OMBRES

■ **Caixa Fòrum (Barcelona)**

Cal concertar hora i lloc de trobada al Centre Cultural.

Organitza: Patronat Municipal de Cultura.

PASSEJADA PEL CARRIL BICI

■ **Hora i lloc de sortida per confirmar**

Durant el matí. Més informació a la web del PAME <www.pame-ripollet.org>.

Organitza: Patronat Municipal d'Esports i Club Ciclista Ripollet.

ELS MÉS PETITS FEM DISSABTE

■ **12 h. Biblioteca Municipal**

Melodies de tots colors. Cançons i moixaines de molt lluny. A càrrec de Jenny Silvente, de La Careta Teatre. Per a infants fins a 2 anys. Dins el projecte Nascuts per llegir. Cal inscripció. Organitza: Patronat Municipal de Cultura.

BALL AL PAVELLÓ

■ **23 h. Pavelló Municipal Joan Creus**

Ball amb música en directe. Preu: 3,50 euros per als socis i 5 euros per als que no ho siguin. Organitza: Associació Amics del Ball.

Diumenge

29

CONTES AL PARC: BENVINGUDA PRIMAVERA

■ **11.30 h. Parc dels Pinetons**

Conte interactiu on la Margarida i la Fada de la Primavera ensenyaran les sorpreses que arriben durant la primavera a la natura del Parc. Inscripció prèvia a la Casa Natura (Tel. 93 586 58 56 - casadenatura@gmail.com).

Organitza: Regidoria de Medi Ambient. Col·labora: Àrea Metropolitana de Barcelona.



JUGA AMB LA HISTÒRIA. TALLER DE JEROGLÍFICS

■ **12 h. CIP Molí d'en Rata**

Taller per conèixer aquest sistema d'escriptura egípcia i per descobrir com van ser desxifrats. Els participants llegiran i escriuran en un paper autèntic. Preu: 3 euros (gratuït per als menors de 5 anys). Organitza: Àrea de Patrimoni del PMC.



MONÒLEGS PEL BÀSQUET!

■ **19 h. Teatre Auditori**

Amb Alberto Castro, Àngel Gil, Vanessita la del Tigre i Anskar. Preu socis: 6 euros (2 per carnet); no socis: 10 euros. Venda d'entrades al Pavelló Francesc Barneda els dilluns, dimecres i divendres, de 19 a 21 hores i els diumenges que jugui el sènior A. Organitza: Club Bàsquet Ripollet.

Dilluns

30

GENT ACTIVA. CINEMA

■ **18 h. Centre Cultural**

Projecció de la pel·lícula *La gran familia... 30 años después*, de Pedro Masó. Activitat gratuïta i oberta a tothom. Més informació a Serveis Socials (c/ de la Salut, 1).

Organitza: Regidoria de Serveis Socials.

Exposicions

CENTRE CULTURAL

■ Sala d'Art i Sala 1

Art Class

Fins el 29 d'abril.

Exposició col·lectiva d'art contemporani que sorgeix d'un treball previ per part d'un grup de treball format per adults i nens i conduït per un expert en el món de l'art. Així, els participants han pogut triar entre obres de Tàpies, Miró o Guinovart. El material que ha sorgit d'aquestes trobades també acompanya les obres originals.

Produeix: *Espai d'Art Contemporani Art Públic*, col·lecció Biel Torrens, de Cornellà de Llobregat.

Organitza: Patronat Municipal de Cultura.



■ Vestíbul

Exposició dels alumnes del curs d'iniciació a la fotografia

Fins el 19 d'abril. Organitza: *Agrupació Foto-Cine Cerdanyola-Ripollet*.

Enigma

Del 21 d'abril al 6 de maig. Organitza: *Acció Fotogràfica Ripollet*.

CENTRE D'INTERPRETACIÓ DEL PATRIMONI (CIP)

Les veus d'un barri. Exposició fruit del treball de recerca del programa de Cultura i Proximitat, dins el Projecte d'Intervenció Integral al barri de Can Mas de l'Ajuntament de Ripollet.

Protagonistes. Ripolletencs que deixen petjada. Andreu Solà, Josep Maria Brull, Gaietà Renom, Emma Maleras, Lluïsa Sallent, Ernest Boquet i Joan Creus.

Ripollet i la mesura del temps. Petita mostra on es presenta la maquinària de l'antic rellotge del campanar de Ripollet, de 1892 i produïda al taller del prestigiós rellotger francès Henry-Lepaute.



*Horari: dimarts i dimecres, de 9.30 a 13 h; de dimarts a divendres, de 16 a 20 h, i primer i darrer diumenge de mes, d'11 a 14 h. c/ del Molí d'en Rata, 1. Tel. 93 594 60 57.

■ Molí d'en Rata

El pa de la diversitat

Concertar visites prèviament al telèfon del CIP.
c/ del Molí d'en Rata, 1.

BIBLIOTECA

Poemes objecte

Del 2 al 30 d'abril.

Poesies i arts plàstiques en diferents suports. A càrrec d'Agustí Calvo. A la Sala d'Audiovisuals i General de la Biblioteca.

CASA NATURA

Els arbres de Ripollet i les estacions (Hivern)

Imatges realitzades per membres d'Acció Fotogràfica Ripollet. A les aules de la Casa Natura.

Organitza: Regidoria de Medi Ambient.

L'herbari Braut, flors i plantes d'un passat

Versió restaurada de l'exposició que es va inaugurar el 2003, a càrrec de l'Agrupació Ripollet Natura, sobre l'herbari d'Encarnació Braut. A la Sala Central.

Organitza: Regidoria de Medi Ambient.

Horari de visites de 9.30 a 14.30 h.

* Consultin els horaris dels equipaments culturals amb motiu de Setmana Santa, a la pàgina 6 d'aquesta agenda.



Programació 2011-2012

91.3 FM - ripolletradio.cat - 93 594 20 48

Mati	Tarda	Cap de setmana
<p>De dilluns a dijous 16-19 h. Ben Dia Ripollet!</p> <p>Dijous 13-14 h. Desde el Asico</p> <p>Divendres 16-13 h. Divendres Pop-Rock 13-14 h. Info Setmanal</p> <p>Migdies i matinalades: Clàssics Contemporanis</p> <p>Nits: Orgo Bongo fins a les 2 am</p> <p>Agendes i butlletins horaris: de 10 a 13 i de 17 a 20 h</p>	<p>Dilluns 17-18 h. Peluts 18-19 h. B. GranMón 19-21 h. B. 76 Art de Talla 21-22 h. Nit Pòctica 22-23 h. jazz FM</p> <p>Dimarts 17-19 h. Long Play 19-20 h. Adís Lili Marlen 20-21 h. Dolby Sound Project 21-22 h. B. Kamakó Fog 22-23 h. Sabotaje</p> <p>Dimecres 17-18 h. Espai Vital 18-19 h. Un Món de Conta 19-20 h. L'Ascensor (1r i 3r) / La Escalera (2n i 4n) 20-22 h. Café con Sal 22-23 h. OHH TV (1r i 3r) / 00podcast (2n i 4n)</p> <p>Dijous 17-18 h. L'Hora del Te 18-19 h. Me Sabe a Rocio 19-20 h. Vivir la Música (1r, 3r i 4n - a no hi ha Pla.) La Careta Parla (2n) 20-21 h. L'Hora dels Escacs (1r), La Careta Parla (2n), B. Cel Obert (3r) 21-22 h. B. Hombre Lobo 22-23 h. 70 x Hira</p> <p>Divendres 17-18 h. Ras con el Valle 18-19 h. INFO Setmanal 19-20 h. Electric Cafe 20-21 h. Ripollet Santarista 21-23 h. Viaje al Reino del Mescal</p>	<p>Dissabte 10-11 h. B. GranMón 11-12 h. Electric Cafe 12-14 h. Café con Sal 14-15 h. Desde el Asico 15-17 h. B. 76 Art de Talla 17-19 h. Long Play 19-20 h. Adís Lili Marlen 20-21 h. Sabotaje 21-22 h. B. Kamakó Fog 22-24 h. Viaje al Reino del Mescal 24-01 h. Dolby Sound Project</p> <p>Diumenge 10-11 h. Ripollet Santarista 11-12 h. Vivir la Música La Careta Parla (2-12 h), L'Hora dels Escacs La Careta Parla B. Cel Obert</p> <p>13-14 h. INFO Setmanal 14-15 h. Espai Vital 15-16 h. Me Sabe a Rocio 16-17 h. Un Món de Conta 17-18 h. L'Hora del Te 18-19 h. L'Ascensor La Escalera 19-20 h. Nit Pòctica 20-21 h. B. Hombre Lobo 21-22 h. OHH TV / 00podcast</p>

Venda entrades

- V** **Venda anticipada** d'entrades: al Centre Cultural, 7 dies abans de la representació. Taquilles del Teatre Auditori: des d'1 hora abans de cada espectacle.
En els espectacles infantils, el preu és de 5 euros per a adults i majors de 16 anys. Vegeu descomptes.
- D** **Descompte** del 25% per a les persones en situació d'atur degudament acreditada, joves amb carnet d'estudiant o menors de 16 anys i persones amb discapacitat física o psíquica.
- AE** **Venda anticipada** d'entrades: a la taquilla del Teatre Auditori, els dijous anteriors a la representació, de 20 a 21 h. i el divendres, dia de la representació, de 20 a 22 h. Reserva telefònica: 93 691 94 06, de dilluns a dijous. Per internet: www.espectadorsripollet.cat.
Descomptes per als socis, joves menors de 18 anys, majors de 65 anys, grups a partir de 10 persones i amb carnet TR3SC. Consultin els abonaments a la web de l'Associació d'Espectadors del Teatre del Mercat Vell.

Telèfons d'interès

Aigua (avaries)
902 250 370

Ajuntament
93 504 60 00

Ambulàncies
061

Biblioteca
93 586 42 30

Bombers
085

Casa Natura
93 586 58 56

CAP I
93 594 64 20

CAP II
93 594 21 11

CAP Pinetons
93 594 65 37

Centre Cultural
93 504 60 25

CUAP (24 h.)
93 594 22 16

Defensor ciutadà
93 504 60 28

Deixalleria
93 586 32 03

Emergències 112

Gas
900 750 750

Jutjat de Pau
93 691 83 04

Llum
800 760 706

Mossos d'Esquadra
088

Neteja i recollida
900 502 273

OAC
93 504 60 01

Oficina de Català
93 586 45 73

Regidoria de Comunicació
93 594 20 48

Patronat d'Esports
93 692 97 52

Patronat d'Ocupació
93 580 76 42

Polícia Local
092 (des de fix) i

93 504 60 06
(des del mòbil)

Polícia Nacional
93 691 12 55

Ràdio Taxi Vallès
93 580 27 27

Ripollet Ràdio
93 594 20 48

93 594 21 64
(directe)



Edita: Ajuntament de Ripollet - Comunicació • **NIF:** P-0817900-D • **Adreça:** Rambla Sant Jordi, 6, 1er 08291 Ripollet (Barcelona) • **Telèfons:** redacció 93 594 20 48 - participació Ripollet Ràdio (91.3 FM) 93 594 21 64 • **Correu electrònic:** pmcom@ripollet.cat • **Direcció:** Toni Miralles • **Redacció:** Remei Herrera, Laia Prats i Francina Ricart • **Publicitat i distribució:** DeBarris, sccl - c/ La Perla, 31, baixos 08012 Barcelona - telèfon 93 217 44 10. correu-electrònic: debarris@debarris.com (**Comercial:** Anna Maria 675 84 29 67) • **Fotografies:** BR i altres • **Impressió:** Indugraf Offset, SA • **Exemplars:** 5.000 • **Dipòsit legal:** B-9.262-2012

SUPER OFERTA



Canapé KIT
Máxima capacidad
Diponible en wengué,
blanco y cerezo



**DESCUENTOS
HASTA EL
50%**

**135x190
399€**



Mod. Concept
Téjido Stretch
Viscoelástica



Oferta válida hasta fin de existencias

Ctra. Barcelona, 232 - Tel. 93 594 77 51 - Ripollet

REVISIÓN AUDITIVA Y VISUAL GRATUITA



NUEVA ZONA OUTLET

RAY-BAN
desde
49€

MONTURA 212-CAROLINA HERRERA
+
LENTE MONOFOCAL ORGANICA
+
TRATAMIENTO ANTI-REFLEJANTE

49€



- Rizal, 1 - Ripollet - Tel. 93 594 02 65
- Alòs, 16 - L'Hospitalet de Llobregat - Tel. 93 337 34 51
- Plaça de l'estatut, 3 - Sant Joan Despí - Tel. 93 477 01 62

**PONLE COLOR
A LA CRISIS**

NUEVA COLECCIÓN

etnia O BARCELONA

www.opticaalos.com



*passi el que passi
que no et llevin el teu somriure*



30%
descompte
en
blanquejament

**La teva Salut
Dental**
amb totes les
garanties mèdiques

20%
descompte
en
implants

FINANÇAMENT
SENSE
INTERESSOS

· Ntra. Sra. dels Angels, 17
zona ctra. Barcelona - (Ripollet)

93 594 44 90

· Plaça Sant Ramon, 17
Cerdanyola

93 692 51 08



**CLÍNICA DENTAL
VIRGEN del PILAR**