

L'agenda de Ripollet



gener 2014





Enamora't
de la ràdio !

91.3 fm

15 anys amb tu!

Escolta i descarrega
els nostres programes
a ripolletradio.cat
i t'enamoraràs



ripollet ràdio

Entesa Municipal 91.3 FM

Dijous**2****RECOLLIDA DE CARTES PER ALS REIS MAGS D'ORIENT**■ **17 h. Barri del Pont Vell**

Recollida de cartes per part de Ses Majestats els Reis Mags d'Orient. Per combatre el fred durant l'espera, el Centre d'Esplai La Gresca oferirà xocolata calenta amb melindros, així com una paradeta on es podran adquirir diversos regals per a l'amic invisible.

Organitza: Ripollet Costums i Tradicions.

Col·labora: Centre d'Esplai La Gresca.

**Divendres****3****RECOLLIDA DE CARTES PER ALS REIS**■ **11.30 h. Mercat Municipal**

Fins a les 13.30 h. Un patge recollirà les cartes dels nens i nenes. *Organitza: Associació de Venedors i Comerciants del Mercat Municipal.*

Dissabte**4****SORTEIG DE PREMIS**■ **14 h. Mercat Municipal**

Sorteig de 22 premis (10 tablets, 2 telèfons, 1 TV de led de 32", 5 mini helicòpters, 3 altaveus bluetooth i 1 PS3).

Organitza: Associació de Venedors i Comerciants del Mercat Municipal

**TRADICIONAL PLUJA DE PERNILS**■ **14 h. Mercat Municipal**

Sorteig amb motiu de les festes nadalenques de 10 pernils i 3 ampolles de vi. *Organitza: Associació de Concessionaris del Mercat Nou.*

BALL AL PAVELLÓ■ **23 H. PAVELLÓ MUNICIPAL JOAN CREUS**

Ball amb música en directe. Preu: 3,50 euros per als socis i 5 euros per als que no ho siguin.

Organitza: Associació Amics del Ball.

solucions gràfiques

DeBARRIS

www.debarris.com

93 217 44 10

c. La Perla, 31, bxs.

targetes de visita, tríptics, díptics, fulls volants, agendas, retolació, impressió digital, llibres, cartells, memòries

OFERTA

Targetes de visita*

100 unitats.....	10,00 €
200 unitats.....	15,00 €
300 unitats.....	20,00 €
500 unitats.....	32,00 €
1.000 unitats.....	60,00 €

* format sense ink
* mantega i transport no incloues

Diumenge

5

CAVALCADA DE REIS 2014

■ 17.30 h. Barri del Pont Vell



Ses Majestats arribaran a Ripollet cap a les 17.30, al barri del Pont Vell. Un cop feta la benvinguda, la comitiva es dirigirà caminant fins al parc del riu Ripoll, on serà rebuda per l'alcalde, Juan Parralejo.

Cap a les 18 hores, l'alcalde, acompanyat pels nens i nenes guanyadors del concurs 'El nostre somni de Nadal', faran entrega als Reis Mags d'Orient de les claus de totes les cases de la vila, per a que puguin repartir els regals. Després d'uns breus parlaments, Ses Majestats ocuparan les seves carrosses per tal de donar inici a la Cavalcada.

La Cavalcada

L'inici de la Cavalcada està previst per a dos quarts de set de la tarda, des del carrer de Balmes i realitzarà el recorregut habitual, pel carrer de Sant Jaume, carrer de València, la rambla de Sant Jordi, rambla de Sant Esteve i rambla dels Pinetons, per finalitzar a l'avinguda de Maria Torras. La Cavalcada tornarà a comptar enguany amb 6 carrosses decorades amb personatges infantils. Un any més, el gimnàs Diver-fit encapçalarà la Cavalcada, fent-la encara més màgica. Recordem que els caramels que aquell dia repartiran els reis i patges, uns 1.600 kg, són sense gluten.

En directe a la ràdio

Ripollet Ràdio (91.3 FM) i <ripolletradio.cat> oferirà un any més un programa especial per tal de retransmetre la Cavalcada en directe.

Organitza: Ripollet Costums i Tradicions i Ajuntament de Ripollet.

BALL PER A LA GENT GRAN

■ 18 h. Casal d'Avis

Ball organitzat pel Casal d'Avis tots els diumenges de 18 a 20 h. Preu: 2,50 euros.

Organitza: Casal d'Avis de Ripollet.

Divendres

10

NITS DE MÚSICA

■ 20 h. Teatre Auditori del Mercat Vell

Amb motiu de la representació el divendres 17 de gener de *La Flauta Màgica*, d'W.A. Mozart, l'Associació d'Espectadors ha organitzat una sessió dedicada a parlar de l'òpera. Per això, comptarà amb la participació de la presidenta d'Amics de l'Òpera de Sabadell, Mirna Lacambra.

Organitza: Associació d'Espectadors del Teatre del Mercat Vell.

Dissabte**11****PREGÓ DE SANT ANTONI ABAT****■ 12 h. Centre Cultural**

Acte de presentació de les activitats preparades per celebrar la festivitat de Sant Antoni Abat. A les 13 h, ofrena floral al monument dels Tres Tombs.

Organitza: Comissió de Sant Antoni Abat.

TEATRE. TARZAN, EL MUSICAL**■ 21 h. Centre Parroquial**

Dirigit per Iris Alarcón. Direcció musical: Víctor Garibaldi. *Tarzan* és una obra musical basada en el guió d'un dels musicals de Broadway. També és la història en la que es basa la companyia Walt Disney per fer una de les seves pel·lícules més famoses. Reserva d'entrades a <www.reserva-entrades.com/amics>

Organitza: Amics del Teatre.

BALL AL PAVELLÓ**■ 23 H. PAVELLÓ MUNICIPAL JOAN CREUS**

Ball amb música en directe. Preu: 3,50 euros per als socis i 5 euros per als que no ho siguin. *Organitza: Associació Amics del Ball.*

Diumenge**12****32È CROS VILA DE RIPOLLET****■ 9.30 H. PARC DELS PINETONS**

El parc dels Pinetons acull el 32è Cros Vila de Ripollet i la fase local de cros escolar, organitzat pel PAME i el Ripollet Unió Atlètica. Més informació a <www.pame-ripollet.org>

Organitza: PAME i RUA.

SORTEIG DE LA UNIÓ DE BOTIGUERS**■ 12 h. Teatre Auditori del Mercat Vell**

Sorteig de premis de la campanya de Nadal de la UBR 'Per Nadal, pesca un bon regal'. Es repartiran 5.500 euros en 5 premis de 3.000, 1.000, 750, 500 i 250 euros. Retransmès en directe per Ripollet Ràdio (91.3 FM). *Organitza: Unió de Botiguers de Ripollet. Col·labora: Regidoria de Comerç, Indústria i Turisme.*



**LES MANUFACTURES
DEL SOTAN**

LES MANUFACTURES EL SOTAN
Un projecte de Guillem Cifré



lesmanufacturesdelsotan.blogspot.com

Diumenge

12

BALL PER A LA GENT GRAN

■ 18 h. Casal d'Avis

Ball organitzat pel Casal d'Avis tots els diumenges de 18 a 20 h. Preu: 2,50 euros.
Organitza: Casal d'Avis de Ripollet.

**TEATRE. TARZAN, EL MUSICAL**

■ 18 h. Centre Parroquial

Dirigit per Iris Alarcón. Direcció musical: Víctor Garibaldi. *Tarzan* és una obra musical basada en el guió d'un dels musicals de Broadway. També és l'història en la que es basa la companyia Walt Disney per fer una de les seves pel·lícules més famoses.

Reserva d'entrades a <www.reserva-entrades.com/amics>

Organitza: Amics del Teatre.

Dilluns

13

CAFÈ LITERARI: EL SILENCI DELS TELERS

■ 15.30 h. Centre Cultural

Tertúlia literària sobre aquesta obra d'Assumpta Montellà. *El silenci dels telers* dona veu a les dones i nenes que durant dècades van treballar a les colònies tèxtils de Catalunya. Des de l'inici de la indústria catalana fins als nostres dies, passant per la Guerra Civil i la repressió de la postguerra, els seus testimonis expressen una manera de viure marcada per un ofici ple de condicions precàries.

Organitza: Associació d'Espectadors del Teatre del Mercat Vell.



Divendres

17

AE

**ÒPERA: LA FLAUTA MÀGICA**

■ 21 h. Teatre Auditori del Mercat Vell

L'Associació d'Amics de l'Òpera de Sabadell torna, per segon any consecutiu, a Ripollet. En aquesta ocasió, per representar l'òpera *La Flauta Màgica*, de W.A. Mozart, en versió concert-escenificada i amb acompanyament de piano.

Serà una adaptació especialment realitzada per al Teatre Auditori del Mercat Vell. Així, un narrador ajudarà el públic a seguir el camí dels protagonistes cap a l'amor, la bellesa i la saviesa. Les imatges de l'escenografia són a

càrrec de l'artista ripolletenc Alba Martínez Aguado.

Condicions Especials

Es tracta de l'espectacle especial de la temporada i per això les condicions de venda són diferents a les habituals. Les entrades es poden reservar fins al 8 de gener de 2014 i s'hauran de recollir els dies 9 i 10 de gener de 20 a 21 h al local de l'Associació d'Espectadors. Es poden consultar els preus a la web de l'associació.

Organitza: Associació d'Espectadors del Teatre del Mercat Vell.

Dissabte**18****SENDERISME: ETAPA 8 DEL GR5**■ **Aiguafreda-Matagalls-Coll de Sant Marçal**

Concertar hora de sortida al Centre Cultural.

*Organitza: Centre Excursionista Ripollet.***MERCAT DE SANT ANTONI**■ **8 h. Plaça de Pere Quart**

Mercat amb motiu de la festivitat dels Tres Tombs. Fins a les 21 h.

*Organitza: Comissió de Sant Antoni Abat.***TEATRE. TARZAN, EL MUSICAL**■ **21 h. Centre Parroquial**

Dirigit per Iris Alarcón. Direcció musical: Víctor Garibaldi. *Tarzan* és una obra musical basada en el guió d'un dels musicals de Broadway. També és l'història en la que es basa la companyia Walt Disney per fer una de les seves pel·lícules més famoses. Reserva d'entrades a <www.reserva-entrades.com/amics>

*Organitza: Amics del Teatre.***BALL AL PAVELLÓ**■ **23 h. Pavelló Municipal Joan Creus**

Ball amb música en directe. Preu: 3,50 euros per als socis i 5 euros per als que no ho siguin. *Organitza: Associació Amics del Ball.*

Diumenge**19****FESTA DE SANT ANTONI ABAT 2014**■ **7 h. Pels carrers de Ripollet**

7 h. Diana de Traginers. De 8 a 13 h. Repartiment de coques i mistela al pati del col·legi Anselm Clavé i a les 10.30 concert de les bandes de música. 8 h. Esmorzar de traginers, organitzat per l'entitat El Setrill. Al recinte firal. 9 h. Concentració a casa del banderer, Sr. Rafael Estrada Jiménez. 9.30 h. Missa solemne a l'Església de Sant Esteve. Amb la Societat Coral El Vallès. 11 h. Concentració de cavalleries i carros al recinte firal. 11.45 h. Benedicció dels animals al carrer Nou amb Anselm Clavé. 12 h. Repic de campanes anunciant l'inici dels Tres Tombs. 13 h. Desfilada individual a la plaça de l'Onze de Setembre. 14 h. Lliurament de records. A la tarda, activitats al Pavelló Joan Creus. 17.30 h. Concert de Sant Antoni Abat amb actuació sorpresa. 18.30 h. Nomenament dels Traginers d'Honor i sorteig del poltre, el porc i el xai. 19 h. Ball del fanalet com a fi de festa.

Organitza: Comissió de Sant Antoni Abat.

**Demana-la a la teva llibreria
o truca al 93 217 44 10**

DeBARRIS c. La Font, 21. Vía de Gràcia. Tel. 93 217 44 10

Diumenge

19

FESTIVAL D'HIVERN■ **15.30 h. Teatre Auditori del Mercat Vell**

Festival d'hivern del CB Dance. Preu de l'entrada: 8 euros.

*Organitza: CB Dance.***BALL PER A LA GENT GRAN**■ **18 h. Casal d'Avis**

Ball organitzat pel Casal d'Avis tots els diumenges de 18 a 20 h. Preu: 2,50 euros.

Organitza: Casal d'Avis de Ripollet.

Dimecres

22

HORA DEL CONTE. AUUU! CONTES DE LLOPS DE MAR I MUNTANYA■ **17.30 h. Biblioteca Municipal**

Contes amb titelles, joguines sonores i instruments tradicionals. A càrrec de Miqui Giménez. A la sala infantil. Activitat gratuïta per a infants a partir de 4 anys.

Organitza: PMC.

Divendres

24

NITS DE MÚSICA■ **20 h. Centre Cultural**Dedicat a *Aquells anys de la ràdio*, amb Ramon Argenté.*Organitza: Associació d'Espectadors del Teatre del Mercat Vell.*

Dissabte

25

FASE LOCAL DEL TENNIS ESCOLAR■ **9.30 h. Pavelló Joan Creus**

Amb la participació de nens i nenes de l'esport escolar local.

*Organitza: Patronat Municipal d'Esports.***TROBADES AMB L'ART**■ **10.30 h. Fundació Joan Miró**Visita a l'exposició *Arte en el Horizonte*. Més informació al Centre Cultural.*Organitza: Patronat Municipal de Cultura.***ELS MÉS PETITS FEM DISSABTE**■ **11.30 h. Biblioteca Municipal***Dona'm la maneta.* Contes per als més petits plens de sons i colors. A càrrec de Nona Umbert, de la Cia. Fes-t'ho com vulguis. A la Sala Infantil de la Biblioteca. Inclòs en el Programa Nascuts per Llegir, per a infants fins a 4 anys. Gratuït però cal inscripció prèvia.*Organitza: Patronat Municipal de Cultura.***BALL AL PAVELLÓ**■ **23 h. Pavelló Municipal Joan Creus**Ball amb música en directe. Preu: 3,50 euros per als socis i 5 euros per als que no ho siguin. *Organitza: Associació Amics del Ball.*

FESTA ANTONI BAT

Declarada festa local d'interès Turístic



Carro gran de Joana Fija

08.00 a 10.30 h

Esmorzar de Traginers

Obert a tothom (Recinte Fira)

09.30 h

Ofici Solemne

(Parròquia St. Esteve)

10.30 h

Coca i Mistela

(Col·legi Arxells Clavé)

12.00 h

Inici Tres Tombs

(Recinte Fira)

i Benedicció d'Animals

(C/ Nou - Arxells Clavé)

13.00 h

Desfilada i

Presentació Individual

(Plaça 11 de Setembre)

17.30 h

Concert, Sorpresa

i Ball amb la Montgrins

(Pavelló Esports Joana Creus)

Dissabte 18

i Diumenge 19

5^a Mercat St. Antoni

(Plaça Pere Quart)

RIPOLLET, **19**
DE GENER
DE **2014**

Organitzada



COFSAAR

Comitè Organitzador Festa Sant Antoni a Ripollet de Segura
www.santantoni.ripollet.cat

Col·labora



Ajuda de



Diumenge

26

JUGA AMB LA HISTÒRIA. VIATGE A LES TERMES ROMANES

■ 12 h. Centre d'Interpretació del Patrimoni



Els romans eren gent molt neta i per a ells era molt important anar tots els dies a les termes a banyar-se. Allà tenien piscines d'aigua freda, tèbia i calenta, feien exercici i conversaven amb els amics. Però també era molt important cuidar el cos i posar-se guapos. Per això, un cop havien fet el bany anaven al massatgista que els oferia un massatge amb un unguent d'oli.

L'activitat d'aquest mes proposa que cada participant faci també el seu unguent, que barregi els ingredients

i que faci la prova de què passa quan s'aplica sobre la pell. A més, l'unguent es pot endur a casa. Recomanat per a infants a partir de 5 anys. Cal inscripció prèvia a molidenrata@ripollet.cat o al telèfon 93 594 60 57.

Organitza: Patronat Municipal de Cultura.

BALL PER A LA GENT GRAN

■ 18 h. Casal d'Avis

Ball organitzat pel Casal d'Avis tots els diumenges de 18 a 20 h. Preu: 2,50 euros.

Organitza: Casal d'Avis de Ripollet.

Dijous

30

CLUB DE LECTURA. ET DONARÉ LA TERRA

■ 19 h. Biblioteca Municipal

Tertúlia literària sobre aquesta obra de Chufo Llorens, moderada per Elsa Paza.

Organitza: Patronat Municipal de Cultura.

Divendres

31

AE**CIRC. POST CLÀSSIC**

■ 21 h. Teatre Auditori del Mercat Vell

Nou espectacle de Tortell Poltrona. Es tracta d'un show trepidant, carregat d'esquetxos que han fet història. Un recull dels millors números del seu repertori emmarcats en un espectacle que conté l'essència del pallaso de sempre i el repte d'alternatives innovadores.

Tortell Poltrona és un dels pioners europeus en la renovació de la figura del pallaso. Carismàtic i tendre, contundent i ferotge, amb una càrrega d'energia inesgotable, combina la innocència i la trapelleria. Preu: 16 euros.

Organitza: Associació d'Espectadors del Teatre del Mercat Vell.



Altres activitats

■ TALLERS DEL CENTRE CULTURAL

Encara queden places per al taller de Pastisseria Creativa que començarà el proper 9 de gener de 2014 i per al de Cuina d'Hivern que s'iniciarà el dilluns 13 de gener. Les inscripcions estan obertes al Centre Cultural. **Preus:** Matrícula i rebut mensual de 31,80 euros. Tallers d'un mes: 35,40 euros. Tallers de dos mesos: 70,80 euros.

Més informació: **Centre Cultural**

Rambla de Sant Jordi, 2-4 de Ripollet. Tel: 93 504 60 25.

■ CREU ROJA

Curs d'Atenció Sanitària Inmediata (ASI)

Del 13 de gener al 4 de febrer, de 18 a 21 h a la Creu Roja. Per a majors de 16 anys. Preu: 221,45 euros. Preu amb descompte per a socis, voluntaris, aturats i alumnes de la UAB: 177,16 euros.

Curs d'Atenció Sanitària Inmediata (ASI) + Desfibrilador Extern Automàtic (DEA)

Del 13 de gener al 6 de febrer, de 18 a 21 h a la Creu Roja. Per a majors de 18 anys. Preu: 327,29 euros. Preu amb descompte per a socis, voluntaris, aturats i alumnes de la UAB: 255 euros.

Campanya: A l'hivern tampoc ens oblidem de tu

Recollida d'abrics, jaquetes i mantes. Horari de recollida de 9 a 15 i de 16 a 19 h.

Més informació: **Creu Roja Cerdanyola-Ripollet-Montcada**

Avda. de la Creu Roja, 25-29. Cerdanyola del Vallès. Tel: 93 691.61.61.

Mail: rosario.cerdanyola@creuroja.org.

■ SALA D'ESTUDI NOCTURN

A les dependències de la Biblioteca Municipal.

Dates: del 7 al 26 de gener de 2014.

Horari: de dilluns a divendres de 21 a 01 h i dissabtes i diumenges, de 19 a 01 h.

Organitza: *Regidoria de Joventut i Ciutadania.*

Col·labora: *Patronat Municipal de Cultura.*

■ PESSEBRE GEGANT

Al Mercat Municipal, es podrà visitar fins al 12 de gener.

Organitza: *Agrupació Pessebristes de Ripollet.*

■ ARBRE DE NADAL SOLIDARI

Fins el 10 de gener. Al vestíbul del Centre Cultural.

Organitza: *Patronat Municipal de Cultura.*

■ 34a EXPOSICIÓ DE PESSEBRES

Fins al 2 de febrer a la seu de l'Agrupació Pessebristes de Ripollet, al carrer dels Afores, 14.

Organitza: *Agrupació Pessebristes de Ripollet.*



Exposicions

CENTRE CULTURAL

■ Sala 1

Ripollet en Acció

Del 8 de gener al 2 de febrer.

L'entitat Acció Fotogràfica Ripollet mostra a la Sala 1 del Centre Cultural 42 fotografies de 20 autors diferents que han participat a la 8a Copa del Món de Clubs FIAP.

Organitza: Acció Fotogràfica Ripollet.



■ Sala d'Art

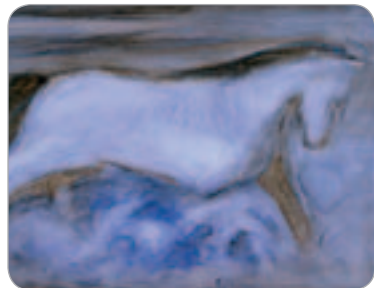

Silbando Bajito de Liliana Figini

De l'11 de gener al 27 de febrer.

Inauguració el 13 de gener de 2014 a les 19.30 h.

Els visitants podran veure una exposició de dibuixos realitzats durant els anys 2012-2013 per Liliana Figini, professora de pintura del Centre Cultural. En les obres exposades s'empren combinacions de tècniques com llapis, tinta i ceres amb pintures solubles amb aigua. El nom, *Silbando Bajito*, fa referència a comunicar alguna cosa de manera disimulada o distreta.

Organitza: Patronat Municipal de Cultura.

■ Vestíbul

Exposició de fotografies del Concurs Santiago Piñol

Recull de fotografies que han participat al Concurs Santiago Piñol de fotografia amb motiu de les Festes del Pont Vell.

Organitza: AFOCER.



CENTRE D'INTERPRETACIÓ DEL PATRIMONI (CIP)

50 anys de les riuades

Exposició en commemoració dels 50 anys de la tràgica nit del 25 de setembre, quan una terrible tempesta va causar el desbordament dels rius, rieres i rambles a gran part del Vallès Occidental. Organitza: Àrea de Patrimoni del PMC.

Protagonistes. Ripolletencs que deixen petjada

Mostra permanent sobre Andreu Solà, Josep Maria Brull, Gaietà Renom, Emma Maleras, Lluïsa Sallent, Ernest Boquet i Joan Creus.

Ripollet i la mesura del temps

Mostra on es presenta la maquinària de l'antic rellotge del campanar de Ripollet, de 1892.

■ Molí d'en Rata

El pa de la diversitat

Concertar visites prèviament al telèfon del CIP 93 594 60 57. c/ del Molí d'en Rata, 1.

BIBLIOTECA



A mi manera

Fins al 2 de gener.

Exposició de gots de vidre pintats a mà. A càrrec d'Elena Alfonso. A la Sala General de la Biblioteca.

Organitza: Patronat Municipal de Cultura.

Pessebre

Fins al 10 de gener

A càrrec de l'Agrupació Pessebristes de Ripollet. A la Sala General de la Biblioteca.

Organitza: Patronat Municipal de Cultura.



**Dóna't a
conèixer!**
**Anuncia't a
l'agenda de Ripollet**
truca'ns i t'informarem
639 210 345

Venda d'entrades

- V** **Venda anticipada** d'entrades: al Centre Cultural, 7 dies abans de la representació. Taquilles del Teatre Auditori: des d'1 hora abans de cada espectacle.
En els espectacles infantils, el preu és de 5 euros per a adults i majors de 16 anys. Vegeu descomptes.
- D** **Descompte** del 25% per a les persones en situació d'atur degudament acreditada, joves amb carnet d'estudiant o menors de 16 anys i persones amb discapacitat física o psíquica.
- AE** **Venda anticipada** d'entrades: al local de l'Associació d'Espectadors a la plaça Onze de Setembre, 6, els dijous anteriors a la representació, de 20 a 21 h. I el divendres, dia de la representació, de 20 a 22 h a les taquilles del Teatre Auditori. Reserva telefònica: 93 691 94 06, de dilluns a dijous. Per internet: www.espectadorsripollet.cat. Descomptes per als socis, joves menors de 18 anys, majors de 65 anys, grups a partir de 10 persones i amb carnet TR3SC. Consultin els abonaments a la web de l'Associació d'Espectadors del Teatre del Mercat Vell.

Telèfons d'interès

Aigua (avaries)
902 250 370
Ajuntament
93 504 60 00
Ambulàncies
061
Biblioteca
93 586 42 30
Bombers
085
CAP I
93 594 64 20
Casa Natura
670 29 12 77

CAP II
93 594 21 11
CAP Pinetons
93 594 65 37
Centre Cultural
93 504 60 25
CUAP (24 h.)
93 594 22 16
Defensor del ciutadà
93 504 60 28
Deixalleria

93 586 32 03
Emergències 112
Gas
900 750 750
Jutjat de Pau
93 691 83 04
Llum
800 760 706
Mossos d'Esquadra
088
Neteja i recollida
900 502 273

OAC
93 504 60 01
Oficina de Català
93 586 45 73
Regidoria de Comunicació
93 594 20 48
Patronat d'Esports
93 692 97 52
Patronat d'Ocupació
93 580 76 42

Polícia Local
092 (des de fix)
i 93 504 60 06 (des del mòbil)
Polícia Nacional
93 691 12 55
Ràdio Taxi Vallès
93 580 27 27
Ripollet Ràdio
93 594 20 48
93 594 21 64 (directe)



Edita: Ajuntament de Ripollet - Comunicació • **NIF:** P-0817900D • **Adreça:** Rbla. Sant Jordi, 6, 1er 08291 Ripollet (Barcelona) • **Telèfons:** redacció 93 594 20 48 - participació Ripollet Ràdio (91.3 FM) 93 594 21 64 • **Correu electrònic:** pmcom@ripollet.cat • **Direcció:** Toni Miralles • **Redacció:** Remei Herrera, Laia Prats i Francina Ricart • **Publicitat:** DeBarris, scl - C/ La Perla, 31, baixos 08012 Barcelona - telèfon 93 217 44 10 - correu electrònic debarris@debarris.com (Comercial- David Río, 639 21 03 45) • **Fotografies:** BR i altres • **Impressió:** BBD Print • **Exemplars:** 5.000 • **Dipòsit legal:** B-9.262-2012

Programació

2013 - 2014

15 anys amb tu

Mati

De dilluns a dijous 10-13 h Bon Dia Ripollet!
Divendres 10-13 h Divendres Pop-Rock
 13-14 h Info Setmanal

Tarda

Dilluns 17-18 h. Peluts
 18-19 h. Me sabe a Rocio
 19-20 h. Infosport
 20-22 h. El 7è Art de Tàlia
 22-23 h. Ohhh TV (1r, 3r) / 00podcast (2n, 4rt) (CP)

Divendres 17-18 h. Mossega la Poma (CP)
 18-19 h. INFO Setmanal (RP)
 19-20 h. Infosport (RP)
 20-21 h. Ripollet Sardanista
 21-23 h. Viaje al Reino del Metal

Dimarts 17-19 h. Long Play
 19-20 h. El Debat (1r) / Entre Bambalines (2n) / Parlem de Tennis Taula (3r) /
 Movent-nos contra el Càncer (4rt)
 20-21 h. Electric Cafe (1r i 3r) / La Escalera (2n i 4rt)
 21-22 h. El Kamaleó Roig
 22-23 h. A la Corda Fluaça

Dimecres 17-18 h. Pagesos de Ciutat (CP)
 18-19 h. Un Món de Conte
 19-20 h. Adió Lili Marlen
 20-22 h. Café con Sal (1r i 3r)
 20-21 h. Running RUA (2n) / Íntimament (4rt)
 21-22 h. Segundos Fuera (2n) / Des de la Història (4rt)
 22-23 h. Sabotaje

Dijous 17-18 h. L'Hora del Te (1r i 3r) / A Tot Jazz (2n i 4rt)
 18-19 h. El Gramòfon
 19- 20 h. Vivir la Música (1r, 3r i 4t -si no hi ha Ple-) / La Careta Parla (2n)
 20-21 h. Onda D-Mente (1r) / L'Hora dels Escacs (2n) / Clàssics C. (3r) / Ple (4rt)
 21-22 h. Fora de Lloc (1r) / El Hombre Lobo (2n, 3r i 4rt -si no hi ha Ple-)
 22-23 h. Res com el Vallès (CP)

Caps de
setmana,
reposició de
programes

Migdies i matinades: Clàssics Contemporanis

Nits: Ongo Bongo fins a les 2 am

Agendes i butlletins horaris: de 10 a 13 i de 17 a 20 h

91.3 FM
 ripolletradio.cat
 93 594 20 48

PASSION BEAUTÉ

Les fragàncies d'aquest nadal a preu de regal



Vapo 100 ml

CK ONE

P.V.R. 55,50€ | **25,90€** OFFERTA



Vapo 100 ml

EAU DE ROCHAS

P.V.R. 69,00€ | **37,95€** OFFERTA



Vapo 50 ml

AGUA DE BAMBÚ
ADOLFO DOMINGUEZ

26,50€ | **13,75€** OFFERTA



Vapo 400 ml

1916

10,95€ OFFERTA

Rambla Sant Jordi, 21 RIPOLLET